

Esta infografía presenta información de dinámica económica en 2016 para tres actividades (transporte aéreo de pasajeros, construcción de vivienda y crédito de la entidades financiera) inscritas en los sectores de transporte, construcción y finanzas.

i. Transporte

Gráfico 1. Volumen de pasajeros Aeropuerto Yariguies 2015 Vs 2016



-16.1%
Ésta fue la magnitud en la que se redujo el número total de pasajeros que circularon en el año 2016 frente a 2015.

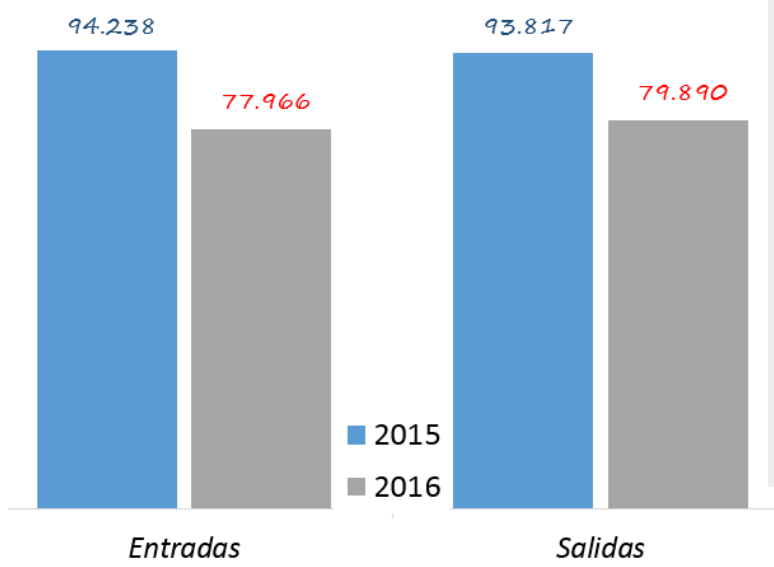

5.179.442

Pasajeros que se movilizaron durante el año 2016 en los aeropuertos de Bucaramanga, Santa Marta, Cúcuta, Valledupar, Barrancabermeja y Riohacha durante el 2016. Frente a las cifras registradas durante 2015 (5.264.746 de pasajeros) se presentó una disminución del **1.62%**.

Fuente: Aeropuertos de Oriente S.A.S., 2017.

Durante el año 2016 se registró una disminución significativa en el flujo de pasajeros por la terminal área de Barrancabermeja frente al año 2015. En lo correspondiente a salidas desde el aeropuerto hubo una reducción del **14.8%**, mientras las entradas alcanzaron un descenso de **17.3%** en el 2016.

ii. Construcción

Gráfico 2. M² aprobados para construcción de vivienda por trimestre, 2015 Vs 2016.



50.3%

Cayeron las cifras de construcción de vivienda en Barrancabermeja en comparación con los registros de 2015. En el primer trimestre se experimentó la variación más alta, con una reducción del 78.6% en la cantidad de metros aprobados para este destino. El único trimestre del año que presentó una variación interanual positiva fue el segundo, allí los metros licenciados se incrementaron en 12% respecto del mismo periodo del año inmediatamente anterior.

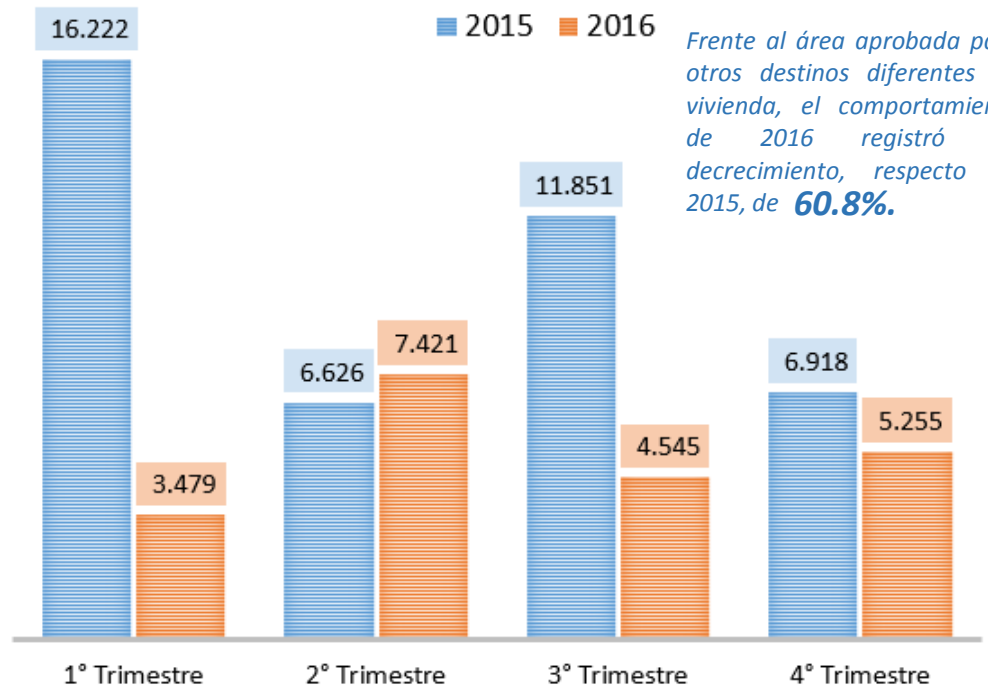

Frente al área aprobada para otros destinos diferentes de vivienda, el comportamiento de 2016 registró un decrecimiento, respecto de 2015, de **60.8%**.

Fuente: DANE, 2017.

57.908 metros cuadrados fueron licenciados en Barrancabermeja durante el 2016 (frente a 136.466 en 2015); lo que significó una caída en la actividad constructora, tanto de vivienda como de otros destinos, de 57.6%. Si bien el segundo trimestre fue el de mayor dinamismo en lo referente a vivienda (7.421 m²), para el sector construcción consolidado, el **cuarto trimestre del año registró el mayor volumen con 46,3%** del total de metros licenciados durante 2016. Las cifras muestran que en vivienda se licenciaron 5.255 m² y para otros destinos 21.569 m²; se puede señalar en este sentido que el sector estuvo jalonado principalmente por las construcciones no residenciales.

iii. Finanzas

Gráfico 3. Variación de la cartera de las entidades financieras durante el 2016. Barrancabermeja, Santander y Colombia.

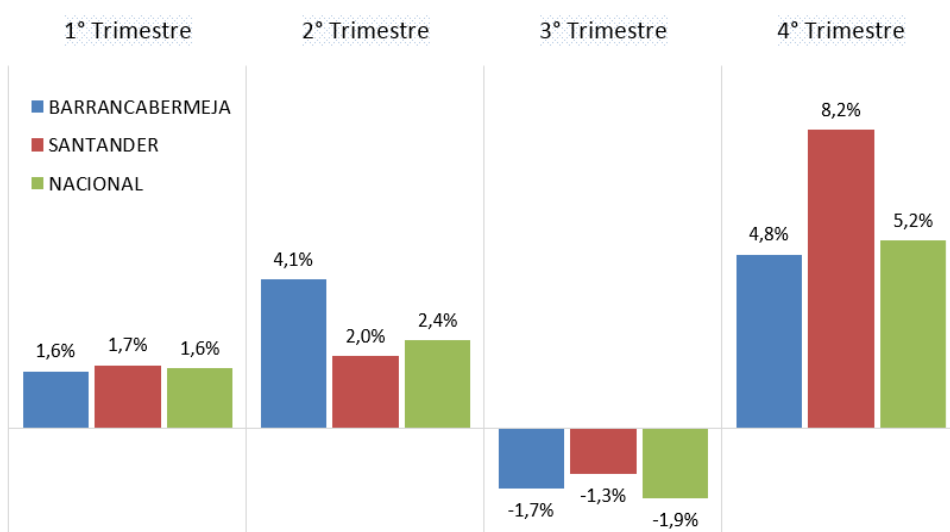

\$ 941.891.643.618

Monto de la cartera registrada por las entidades financieras en la ciudad de Barrancabermeja a diciembre de 2016, la cual equivale al 6.1% de la cartera del departamento de Santander. Durante tres de los cuatro trimestres del año la cartera crediticia aumentó a excepción del tercer trimestre del año donde registró una disminución del 1.7%; en general la cartera en la ciudad se comportó de manera similar al nivel nacional.

Fuente: Superintendencia Financiera de Colombia, 2017.